Adolfo Alsina 1252

Año:	2020-2025
Categoría	Vivienda, Edificios reciclados
Superficie:	5.000 m²
Equipo:	Oscar Fuentes, Andrea Morán, Belén Adba, Humberto Guel, Felicitas Maniagurria, Ricardo Montiel
Lugar:	Buenos Aires, Argentina
Fotos:	Sol Vivanco

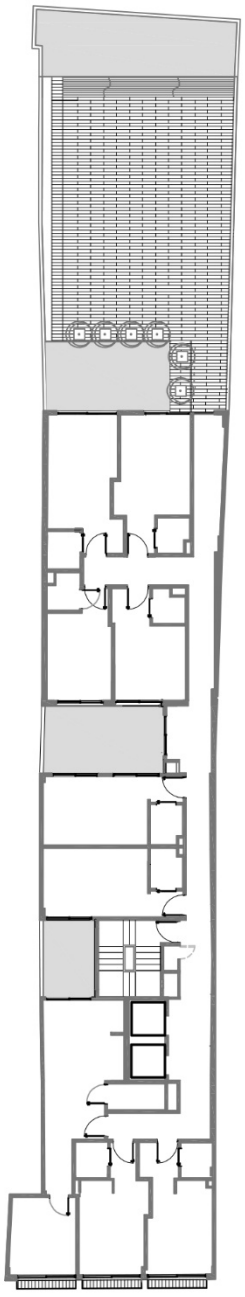


Tritton
1246